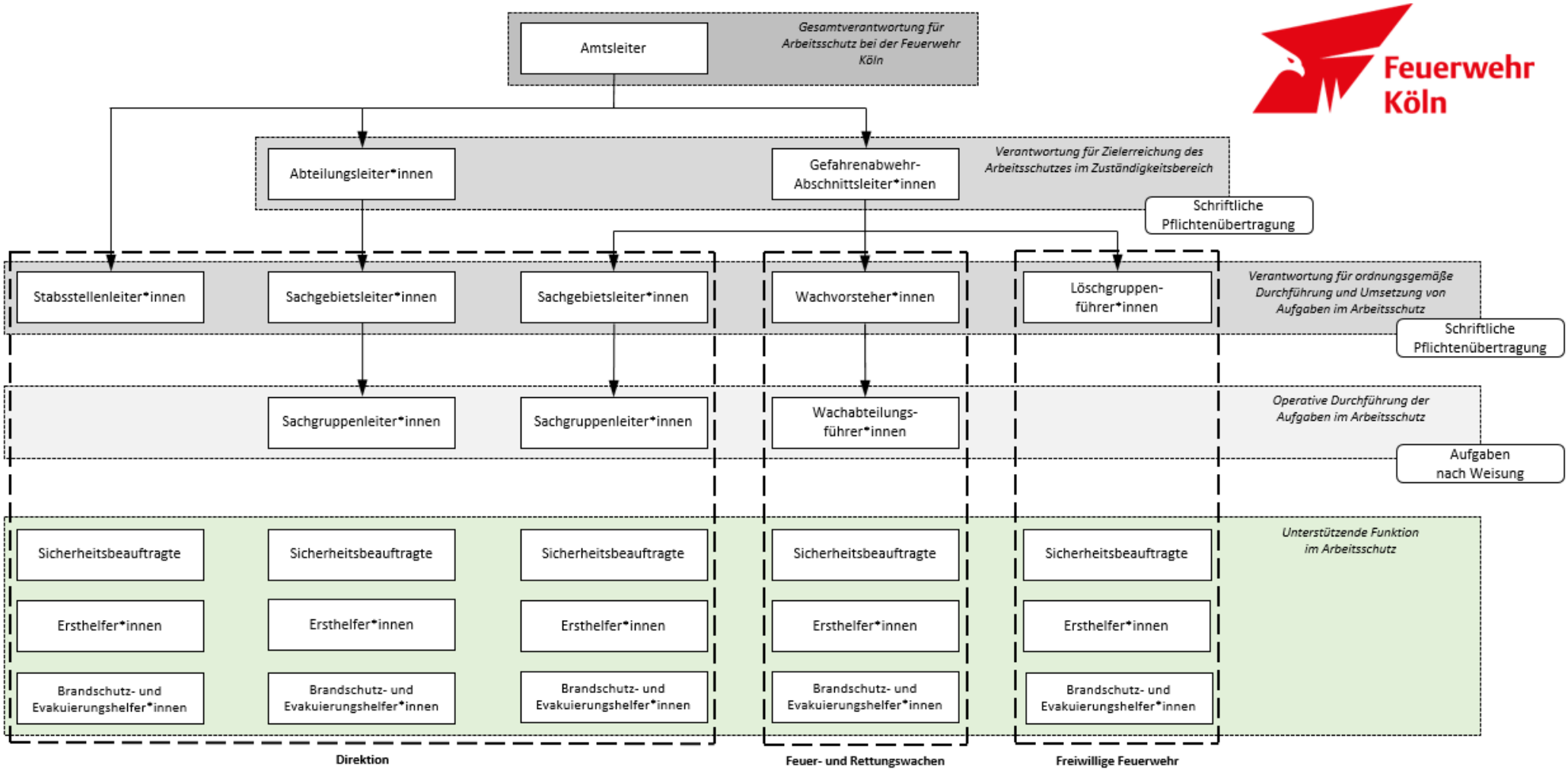
Amtsleiter
Gesamtverantwortung für Arbeitsschutz bei der Feuerwehr Köln
Abteilungsleiter*innen
Gefahrenabwehr-Abschnittsleiter*innen
Verantwortung für Zielerreichung des Arbeitsschutzes im Zuständigkeitsbereich
Schriftliche Pflichtenübertragung
Stabsstellenleiter*innen
Sachgebietsleiter*innen
Sachgebietsleiter*innen
Wachvorsteher*innen
Löschgruppen-führer*innen
Verantwortung für ordnungsgemäße Durchführung und Umsetzung von Aufgaben im Arbeitsschutz
Schriftliche Pflichtenübertragung
Sachgruppenleiter*innen
Sachgruppenleiter*innen
Wachabteilungs-führer*innen
Operative Durchführung der Aufgaben im Arbeitsschutz
Aufgaben nach Weisung
Sicherheitsbeauftragte
Sicherheitsbeauftragte
Sicherheitsbeauftragte
Sicherheitsbeauftragte
Sicherheitsbeauftragte
Ersthelfer*innen
Ersthelfer*innen
Ersthelfer*innen
Ersthelfer*innen
Ersthelfer*innen
Brandschutz- und Evakuierungshelfer*innen
Brandschutz- und Evakuierungshelfer*innen
Brandschutz- und Evakuierungshelfer*innen
Brandschutz- und Evakuierungshelfer*innen
Brandschutz- und Evakuierungshelfer*innen
Unterstützende Funktion im Arbeitsschutz
Direktion
Feuer- und Rettungswachen
Freiwillige Feuerwehr